

PRESJEK MJ 1:20

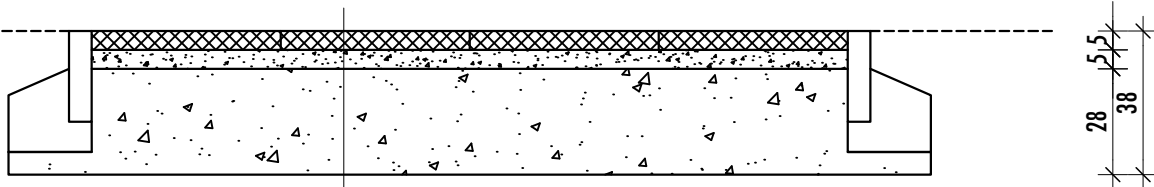

- opločnik 50 x 50 x 5 - 5 cm
- agregat 4-8 - 5 cm
- kameni nasip 0-63 - 5 cm

OD STACIONAŽE 0+000 DO STACIONAŽE 0+263

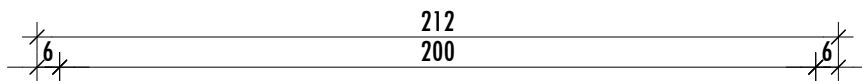
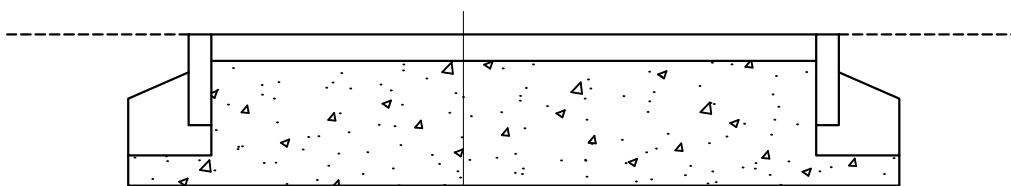
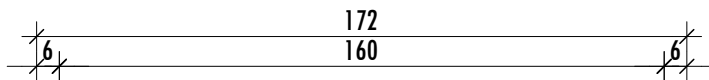

- asfalt - 7 cm
- kameni nasip 0-63 - 33 cm

OD STACIONAŽE 0+263 DO STACIONAŽE 0+402

CROMING d. o. o. PITOMAČA		tel. : 033/ 782-466		adresa: Trg kralja Tomislava bb		BROJ T.D.: 04-05-2016	
		fax. : 033/ 783-855		33405 Pitomača			
INVESTITOR:	OPĆINA PODRAVSKE SESVETE					MJERILO 1:100	
GRAĐEVINA:	PJEŠAČKA STAZA U NASELJU	SADRŽAJ:	PRESJEK				
MJESTO GRAĐENJA:	PODRAVSKE SESVETE	TRG KRALJA TOMISLAVA					
VRSTA PROJEKTA:	GLAVNI PROJEKT		PROJEKTANT:				
DATUM:	OŽUJAK, 2016.		inž. građ. Rajko Stilinović				